

## Rapport de contrôle d'installations électriques à basse et à très basse tension

EXEMPLAIRE ORIGINAL

RÉF. 131/2025/90770/D01:1

DATE DU CONTRÔLE 13/01/2025 (9:30 - 10:28) AGENT VISITEUR Regis Goma  
ADRESSE DU CONTRÔLE Rue Belle Vue 24 - 4800 Verviers TYPE DE CONTRÔLE Contrôle de conformité avant la mise en usage – modification/extension importante (6.4.)



### › DONNÉES GÉNÉRALES

Adresse de l'installation Rue Belle Vue 24 - 4800 Verviers  
Type de locaux Unité d'habitation (maison)  
Objet du contrôle Demande dans le cadre d'une vente  
Contrôle demandé par l'agence immobilière  
Responsable des travaux

### › DONNÉES DU RACCORDEMENT

Gestionnaire du réseau de distribution (GRD) ORES ASSETS  
Code EAN Non communiqué  
Numéro du compteur 1SAG1200320634  
Index jour/nuit 000655,049/000314,789  
Type de coupure générale Disjoncteur  
Câble compteur - tableau XVB 4 x 10 mm<sup>2</sup>  
Tension nominale de service 230V - AC  
Courant nominal de la protection de branchement 50A

### › CONTRÔLE

Conformité schéma(s) unifilaire(s) et plan(s) de position	OK	Nombre de tableaux	1	Nombre de circuits	20
Les fondations datent	D'avant le 1/10/1981	Dispositif différentiel de tête	ID - 63A - 300mA - type A - test OK		
Type d'électrode de terre	Piquets	Dispositif différentiel supplémentaire	ID - 63A - 30mA - type A - test OK		
Résistance de dispersion de la prise de terre (Ω)	26	Dispositif différentiel supplémentaire	ID - 63A - 30mA - type A - test OK		
Conformité des liaisons équipotentielles et des PE	OK	Dispositif différentiel supplémentaire	ID-63A-30mA-typeA-test ok		
Test de continuité	Concluant	Fixation/Etat/Détérioration matériel	OK		
Contrôle boucle de défaut	Concluant	Contrôle visuel appareils fixes et/ou mobiles	OK		
Protection contre les contacts indirects	OK	Protection contre les contacts directs	OK		
		Résistance générale d'isolement (MΩ)	>999		
		Adéquation DPCCR – prise de terre	OK		
		Adéquation protections surintensités – sections	OK		

## CONCLUSION : CONFORME

A la date du 13/01/2025, l'installation électrique de Rue Belle Vue 24 - 4800 Verviers est conforme aux prescriptions du Livre 1 de l'arrêté royal du 8 septembre 2019 établissant le Livre 1 sur les installations électriques à basse tension et à très basse tension. Le prochain contrôle est à effectuer au plus tard avant le 13/01/2050. Le contrôle réalisé par Certinergie a porté sur les parties visibles de l'installation et normalement accessibles. Les bornes d'entrée du ou des dispositif(s) à courant différentiel à l'origine de l'installation « étaient (ou) ont été » scellées. Les schémas unifilaires et les plans de position de l'installation sont (ou) ont été datés et signés.

Signature de l'agent



## Rapport de contrôle d'installations électriques à basse et à très basse tension

EXEMPLAIRE ORIGINAL

RÉF. 131/2025/90770/D01:1

### Rappel sur les prescriptions réglementaires :

Le propriétaire, le gestionnaire ou l'exploitant de l'installation électrique est tenu :

- d'en assurer ou d'en faire assurer l'entretien ;
- de prendre toutes mesures adéquates pour que les dispositions du Livre 1 de l'arrêté royal du 8 septembre 2019 établissant le Livre 1 sur les installations électriques à basse tension et à très basse tension soient en tout temps observés ;
- de conserver les documents, en ce compris le ou les rapports de contrôle, de l'installation électrique dans un dossier, de le tenir à disposition de toute personne qui peut le consulter et de mettre à disposition une copie de ce dossier à tout éventuel locataire ;
- de transmettre le dossier de l'installation électrique au nouveau propriétaire, gestionnaire ou exploitant ;
- d'aviser immédiatement le fonctionnaire préposé à la surveillance du Service Public Fédéral ayant l'Energie dans ses attributions de tout accident survenu aux personnes et du, directement ou indirectement, à la présence d'installations électriques ;
- de renseigner dans le dossier de l'installation électrique toute modification ou extension non importante survenue sur l'installation électrique ;
- de laisser réaliser par un organisme agréé un contrôle de conformité avant la mise en usage sur toute modification ou extension importante survenue sur l'installation électrique.
- si des infractions ont été constatées lors de la visite de contrôle, de faire effectuer une nouvelle visite de contrôle par le même organisme agréé afin de vérifier la disparition des infractions au terme du délai de un an. Dans le cas où, lors de cette seconde visite, des infractions subsistent, l'organisme agréé se doit d'envoyer une copie du rapport de visite de contrôle à la Direction générale de l'Energie préposée à la haute surveillance des installations électriques domestiques.

Une copie du rapport de contrôle, des schémas unifilaires et des plans de position signés sont conservés par l'organisme agréé précité pendant une période de cinq ans comme mentionné dans la sous-section 6.4.6.1. Durant la période précitée, le propriétaire, le gestionnaire ou l'exploitant de l'installation électrique peut s'adresser à l'organisme agréé concerné pour obtenir un duplicata du rapport de contrôle, des schémas unifilaires et des plans de position signés. La délivrance d'une copie du rapport de contrôle, des schémas unifilaires et des plans de position signés peut être soumise au paiement d'une rétribution dont le montant est fixé par l'organisme agréé.

# Rapport de contrôle d'installations électriques à basse et à très basse tension

EXEMPLAIRE ORIGINAL

RÉF. 131/2025/90770/D01:1

ANNEXES

Schéma(s) unifilaire(s) de l'installation

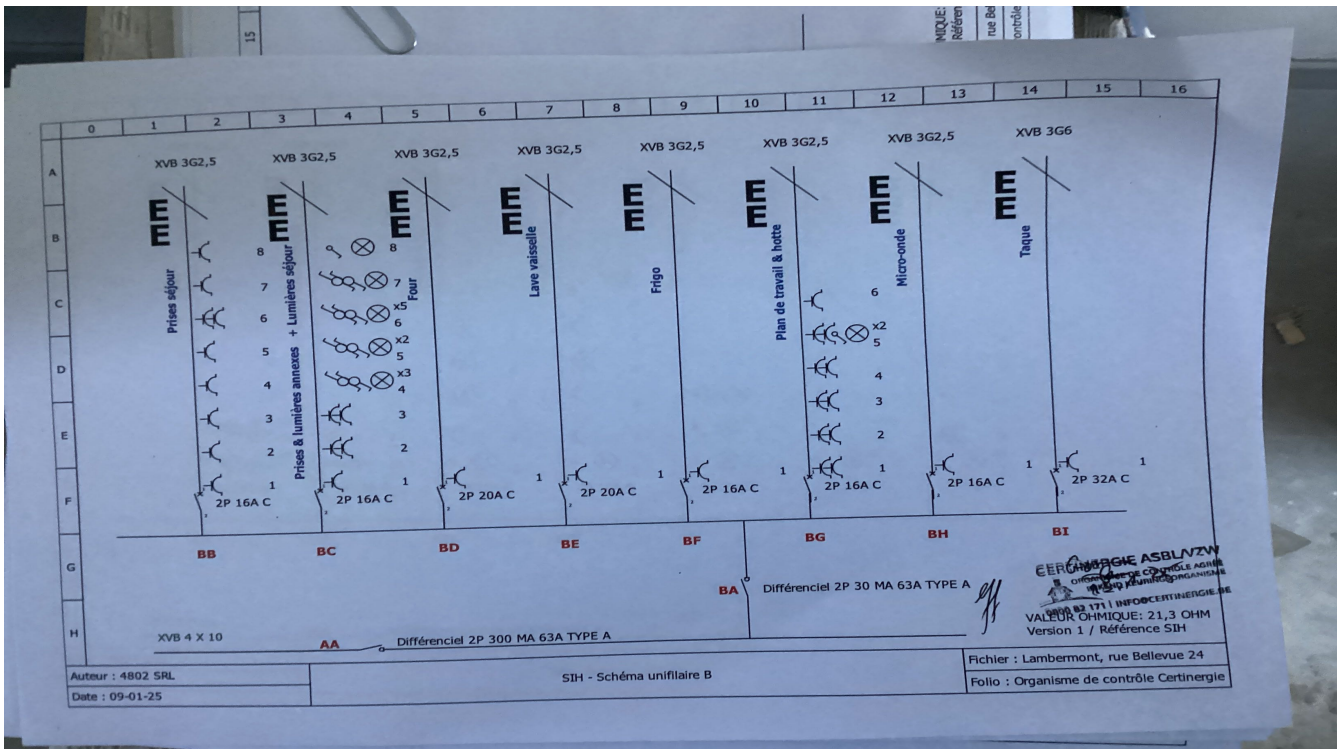
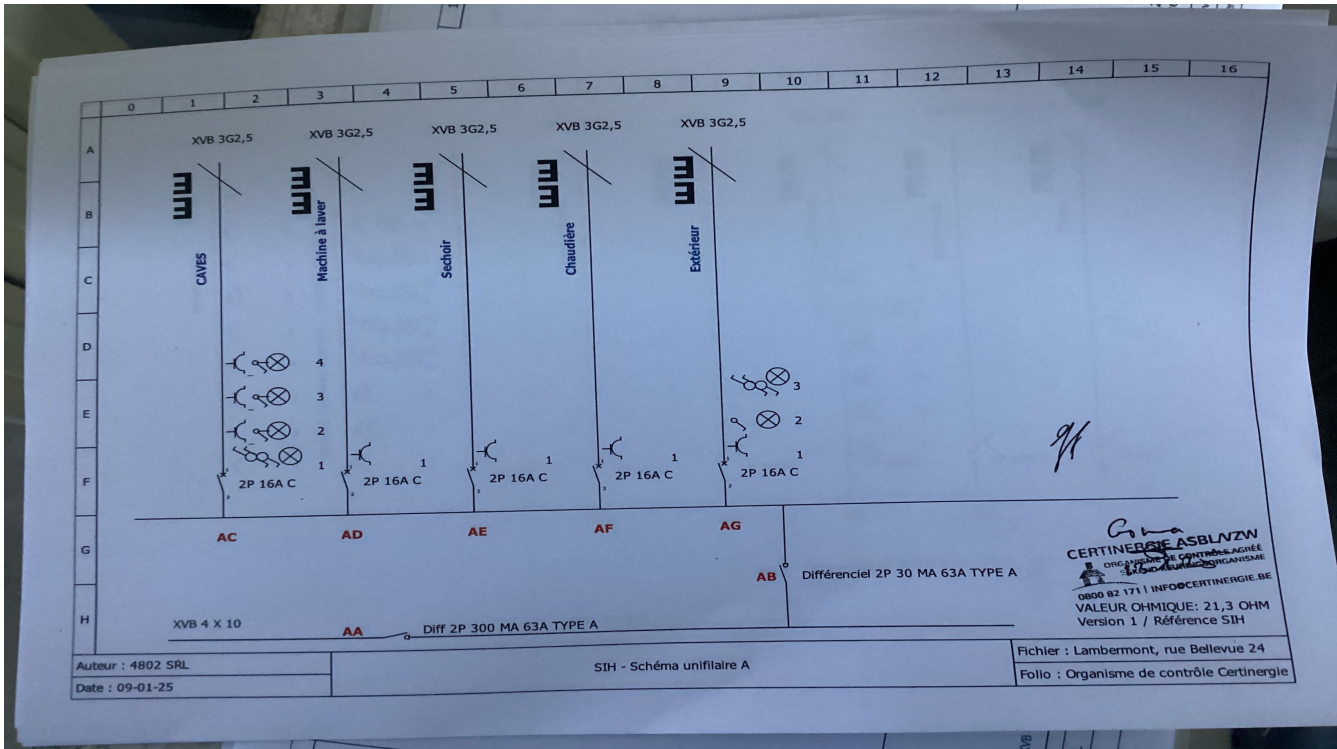



# Rapport de contrôle d'installations électriques à basse et à très basse tension

EXEMPLAIRE ORIGINAL

RÉF. 131/2025/90770/D01:1

## ANNEXES

### Schéma(s) unifilaire(s) de l'installation

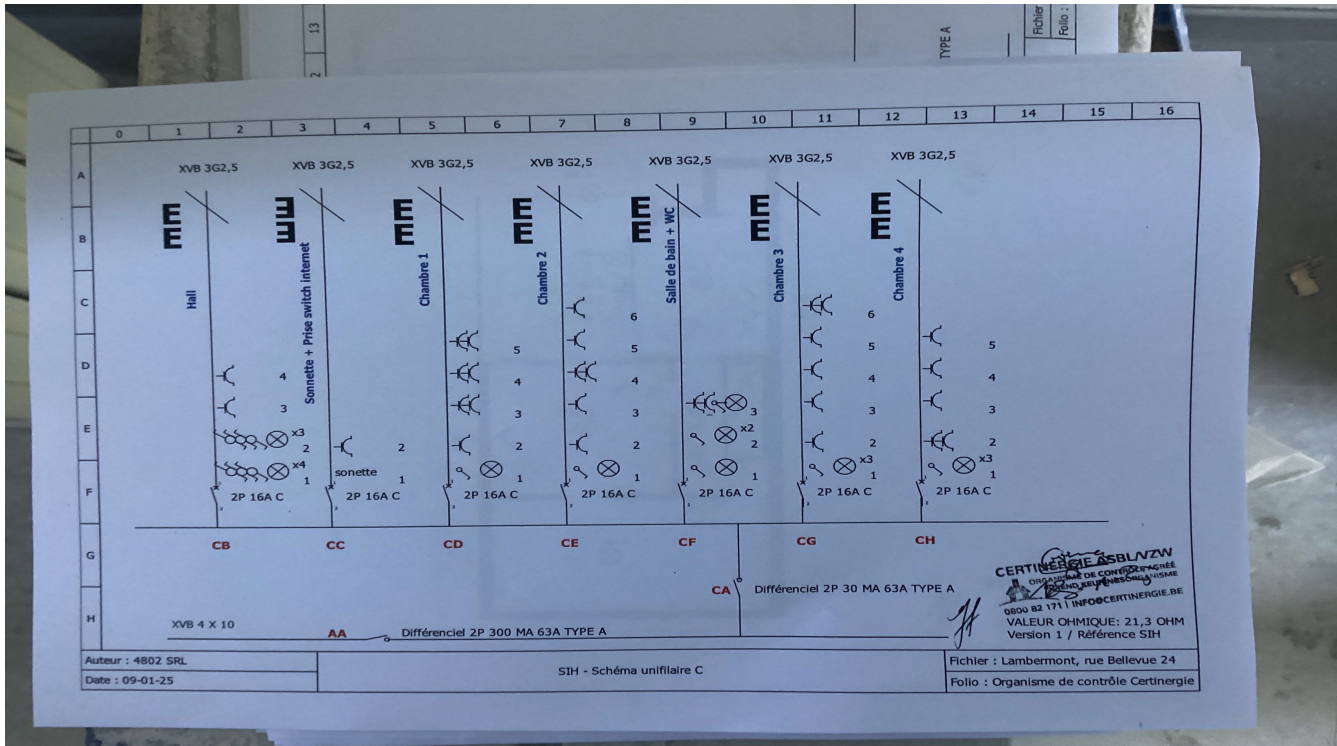

### Plan(s) de position de l'installation

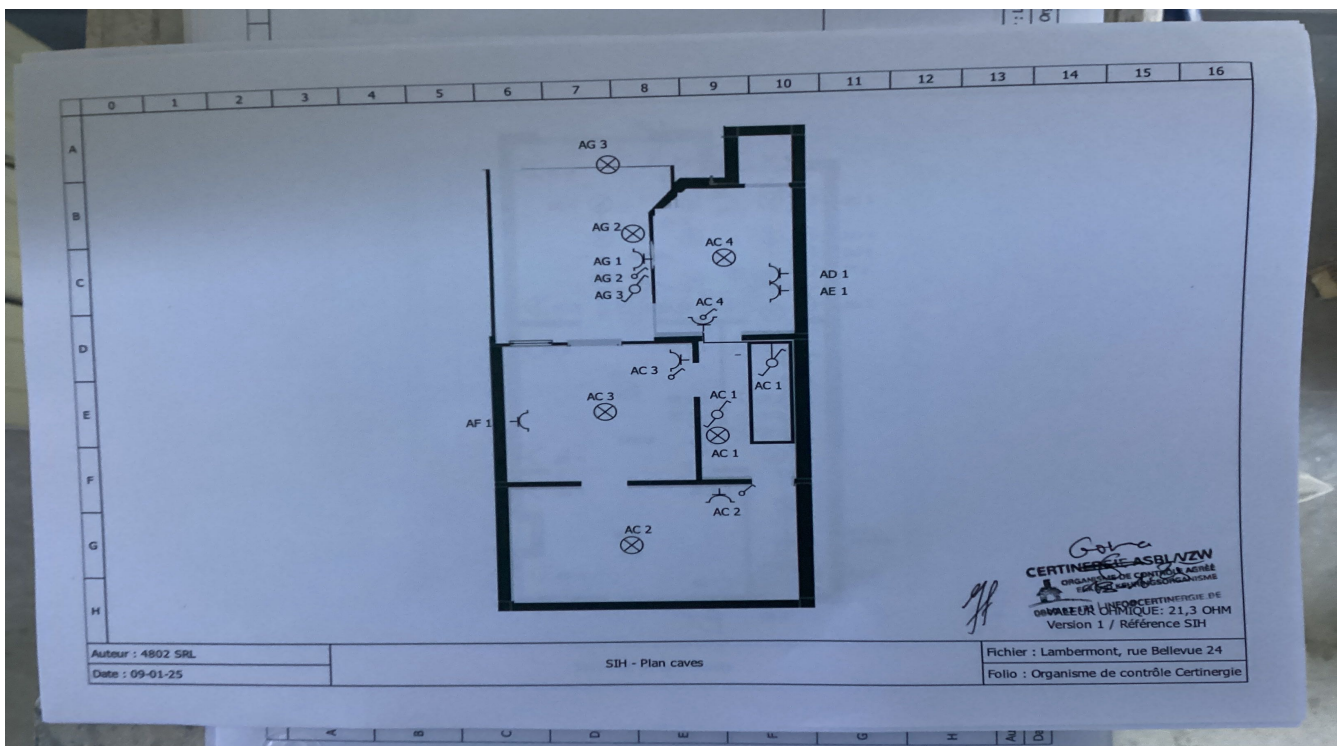

# Rapport de contrôle d'installations électriques à basse et à très basse tension

EXEMPLAIRE ORIGINAL

RÉF. 131/2025/90770/D01:1

› ANNEXES

Plan(s) de position de l'installation

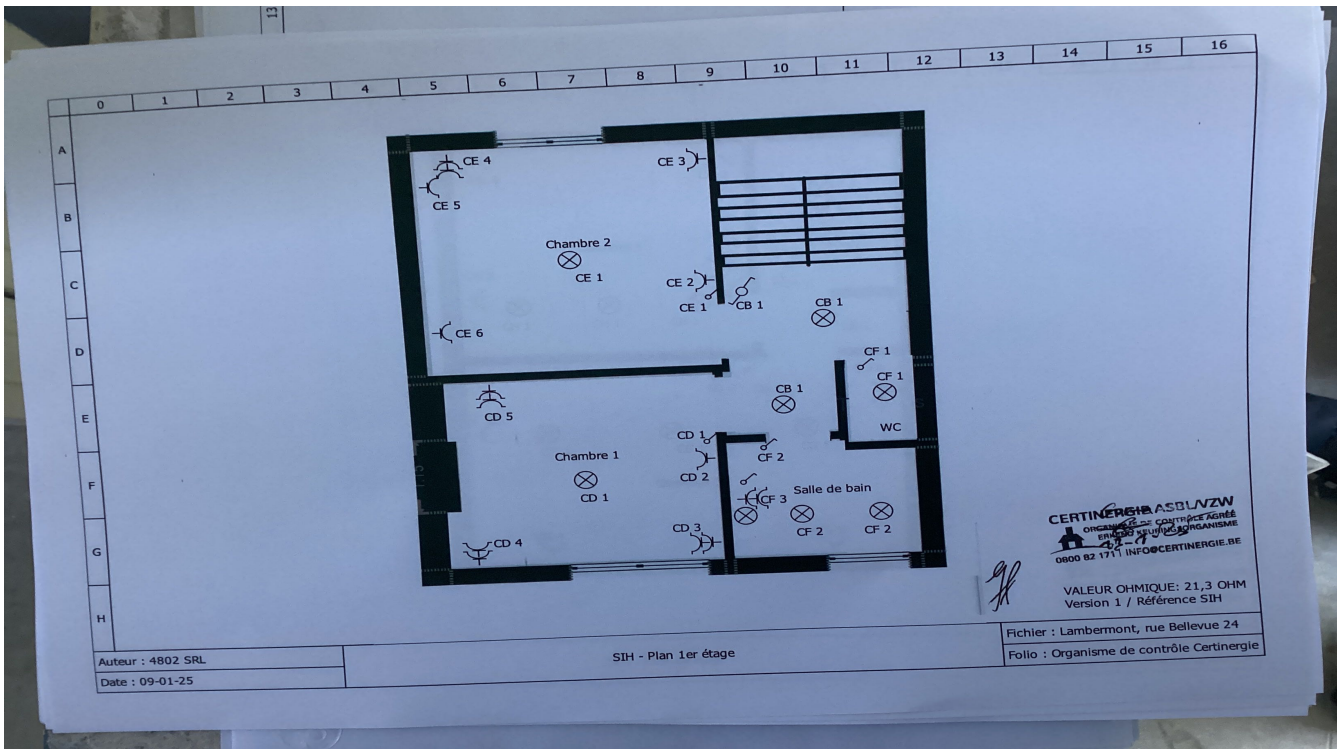
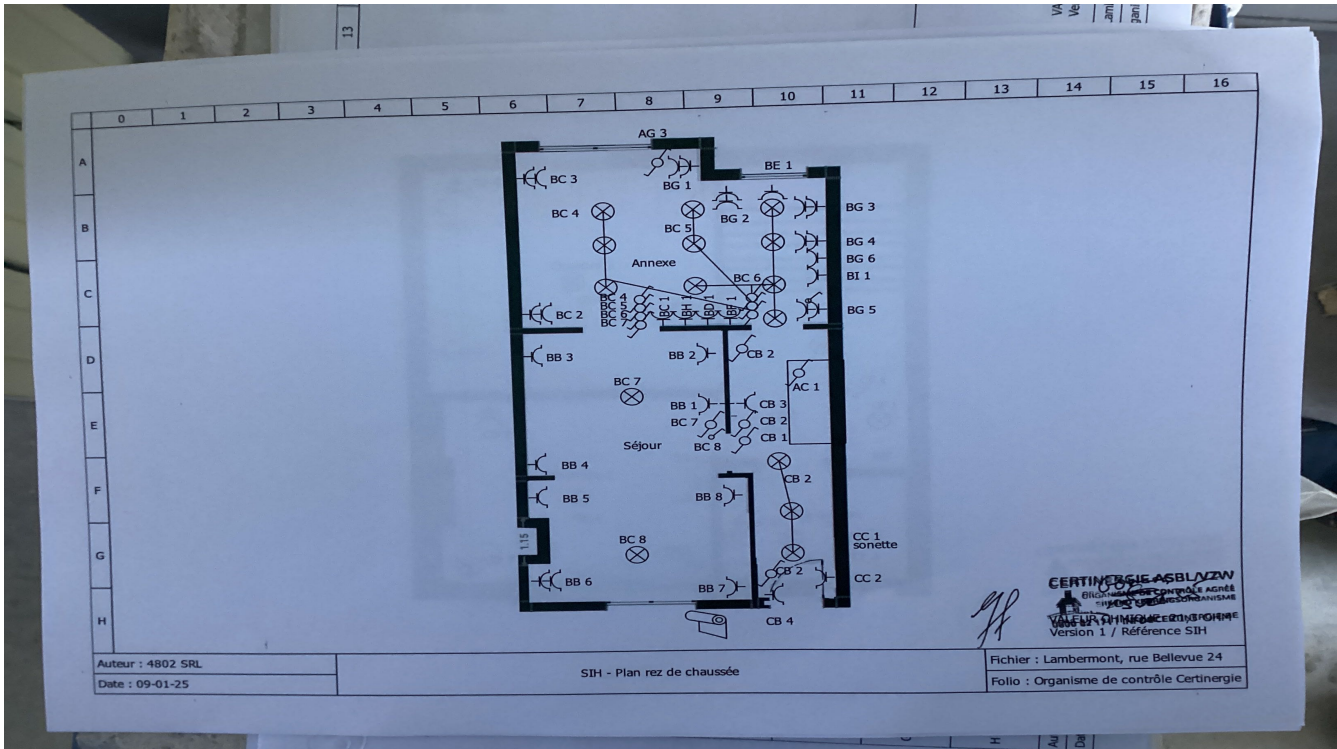



# Rapport de contrôle d'installations électriques à basse et à très basse tension

EXEMPLAIRE ORIGINAL

RÉF. 131/2025/90770/D01:1

› ANNEXES

Plan(s) de position de l'installation

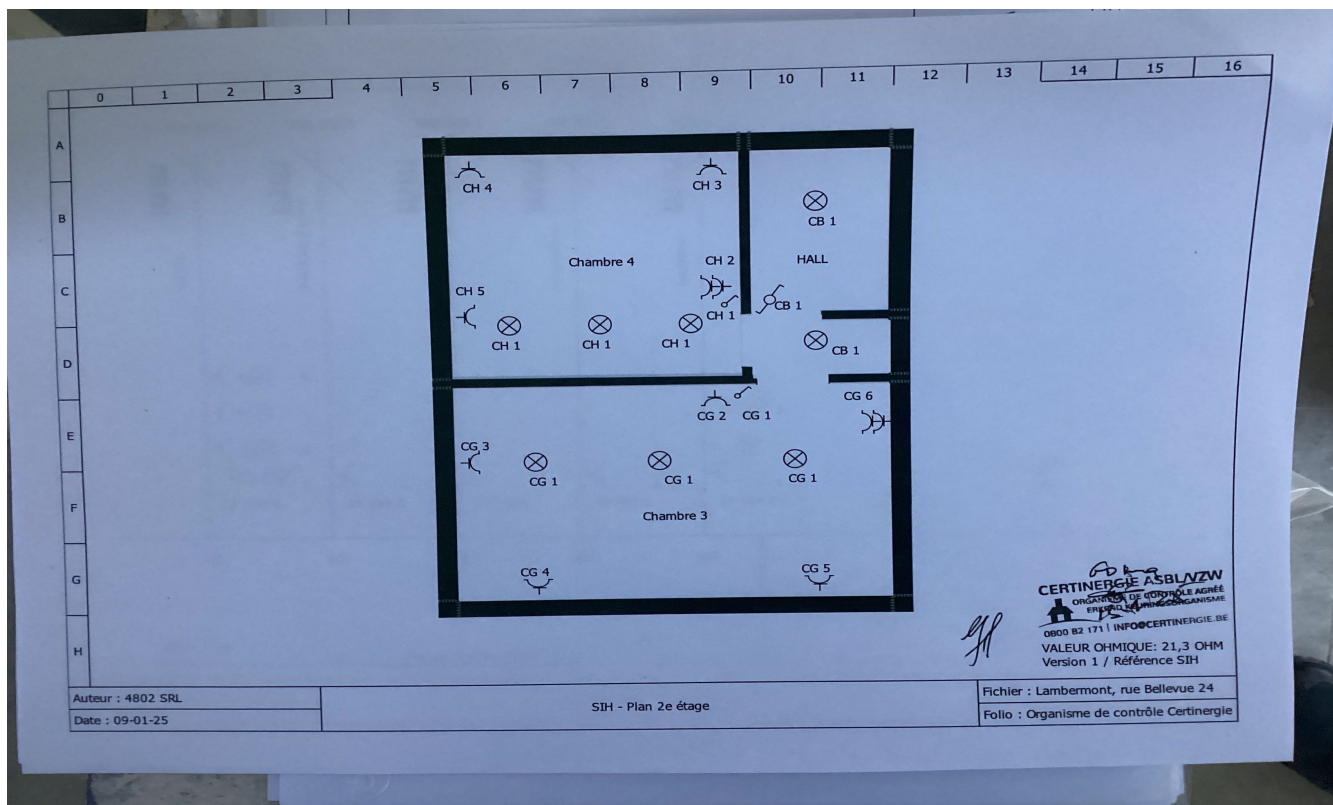

Auteur : 4802 SRL  
 Date : 09-01-25

SIH - Plan 2e étage

Fichier : Lambermont, rue Bellevue 24  
 Folio : Organisme de contrôle Certinergie